

**BS USARB**

Biblioteca Științifică a Universității de Stat „Alec Russo” din Bălți

**COLLOQUIA BIBLIOTHECARIORUM  
IN MEMORIAM FAINA TLEHUCI,  
ediția a V-a, 23 februarie 2017**

# **PARTICULARITĂȚI DE CATALOGARE A RESURSELOR ELECTRONICE ÎN SOFTUL ALEPH**

Varvara GANEA, bibliotecar principal,  
Serviciul Dezvoltarea colecțiilor, Catalogare.Indexare

Resursele informaționale ale bibliotecilor sunt un potențial intelectual și material al acestor instituții care permit acoperirea necesităților informaționale ale comunității servite.

Resursele informaționale sunt percepute ca niște obiecte, care se disting prin conținutul intelectual, artistic și prin suport.

Tipurile de **resurse**:

- **Monografică** – resursă neserială formată dintr-o singură unitate fizică sau mai multe
- **Cartografică** – reprezintă dimensiuni sau o scară (hărți aeronautice, navale...)
- **Muzicală tipărită/note muzicale** – reprodusă prin tipărire, fotocopiere...

- **Audio** – resursă care are stocate sunete ce pot fi consultate prin intermediul unui echipament
- **Audiovizuală** – publicată într-un mediu care combină sunetul cu imaginile video
- **Resursă în continuare** – resursă publicată pe o perioadă neterminată de timp (seriale, resurse integrate...)
- **Electronică** – pentru consultarea conținutului sau este necesar să existe un computer sau echipament
- **Multimedia** – care conține două sau mai multe medii (material publicat în orice format – filme, diafilme, diapozitive, înregistrări audio, CD-ROM, DVD-uri, soft-uri etc.).

*Tratat de biblioteconomie*. București, 2013. Vol.2, pt.1 : Managementul colecțiilor și serviciilor de bibliotecă, pp. 366-369. ISBN 978-606-93535-2-3.

Bibliotecile recunoscute drept tezaure informaționale, acum mai mult ca niciodată, vin să sprijine pe cei ce vor să aibă acces la informații din cele mai diverse domenii.

Noile tehnologii într-o instituție bibliotecară trebuie să fie disponibile tuturor celor cointeresați.

În 1996 la cea de-a 62-a Conferință IFLA de la Beijing, Comitetul Executiv și Consiliul Profesional IFLA adoptă documentul *Position paper on copyright in the electronic environment*, redactat de Sandy Norman (expert IFLA în materie de copyright) - în care se menționa... *rolul bibliotecilor în epoca documentelor electronice și sublinia necesitatea unei legislații internaționale flexibile privind circulația informațiilor.*

Întrunită la Glasgow, cu prilejul celei de-a 75-a aniversari a constituirii sale, Federația Internațională a Asociațiilor și Instituțiilor Bibliotecare (IFLA) (27 martie 2002, Haga, Olanda), declară următoarele : *Bibliotecile și serviciile de informare trebuie să ofere accesul la informații, idei și opere ale imaginației fixate pe orice suport și ignorând orice bariere...*

Bibliotecile moderne, îndeosebi cele universitare, din punct de vedere al structurii colecțiilor și serviciilor, mai sunt numite biblioteci *hibride*. Ele includ în colecțiile lor: **documente tipărite, documente electronice (e-books sau e-juornals), puncte de acces la informații digitale**. Serviciile ce urmăresc diseminarea informației sunt și ele de natură hibridă, adaptate suporturilor și nevoilor utilizatorilor.

Instituțiile bibliotecare au un rol fundamental în accesul la **documentele electronice**. Una din funcțiile importante ale bibliotecii este *funcția custodială*. Alături de producători și distribuitori, biblioteca este interesată de integritatea informației indiferent de suportul pe care aceasta este stocată.

*Documentele electronice* pot fi **interne** – create de bibliotecă și **externe** bibliotecii.

Pe lângă cele peste 2 892 de resurse electronice/AV deținute de Biblioteca Științifică USARB, utilizatorii pot obține informații utile din bazele de date **EBSCO** și **Springer**, **Legislația Rep. Moldova**. Este asigurat accesul la peste 60 de baze de date, prin care studenții și profesorii pot consulta conținuturile integrale a circa 215 000 cărți și 58 214 reviste, ceea ce a mărit considerabil fluxul informational pentru procesele de instruire și cercetare științifică.

Prin **Consortiul EIFL** a fost oferit accesul la peste 40 de e-resurse, baze de date licențiate (IOP Science, BioONE, EDWARD ELGAR Publishing, IMF eLibrary, Emerald, DUKE UNIVERSITY PRESS JOURNALS) de la 20 de furnizori, care acoperă o gamă largă de domenii.

Documentele pe suport electronic sunt împărțite în 2 clase mari:

- ❖ **documente audiovizuale** – (*suport material - inclusiv cele care au fost supuse digitizării sau rămân a fi digitizate*)
- ❖ **documente electronice** – documente în *format electronic create digital*.

**Resursele electronice** reprezintă suportul logistic pentru prestarea serviciilor electronice, servicii oferite prin intermediul tehnologiilor comunicaționale.

**Resursa electronică** constă din materiale controlate prin calculator, inclusiv materiale care necesită utilizarea unui periferic atașat la un calculator.

*Dicționarul de biblioteconomie și științe ale informării. Acad. de Științe a Moldovei [et al.]. Ch., 2014, p. 390*

Nevoia de a **regăsi informația** dă sens **activității de prelucrare a documentelor** în vederea creării unor instrumente de lucru. Aceste instrumente vor face posibilă **regăsirea**, într-o colecție de documente, a aceluia care au un element comun cu conținutul solicitării.

**Catalogarea** este ramura biblioteconomiei care stabilește regulile de creare a instrumentelor necesare regăsirii documentelor într-o bibliotecă. Produsul principal al activității de catalogare informatizată este reprezentat de *Catalogul on-line* (baza de date a bibliotecii).

**Catalogul electronic**, comparativ cu cel tradițional, facilitează regăsirea informației, având mai multe chei/criterii sau puncte de acces/căutare, posibilitatea de combinare a acestora, cât și trimitere la alte resurse prin atribuirea și activarea vedetelor de subiect.

Proiectul Tempus ***Servicii informaționale moderne pentru îmbunătățirea calității studiilor (MISISQ)***, desfășurat în perioada 1 decembrie 2013 - 30 noiembrie 2016, a avut drept scop îmbunătățirea calității studiilor superioare în Republica Moldova prin extinderea și diversificarea accesului la informație pentru întreaga comunitate academică.

Scopul proiectului era de a crea și moderniza serviciile informaționale pentru un învățământ superior de calitate.

Beneficiarii proiectului sunt șapte biblioteci universitare din Republica Moldova: Biblioteca Științifică Medicală a USMF „Nicolae Testemițanu” (coordonator național), Universitatea de Stat din Moldova, Academia de Studii Economice a Moldovei, Universitatea Tehnică a Moldovei, Universitatea de Stat „Alecă Russo” din Bălți, Universitatea Pedagogică de Stat „Ion Creangă” din Chișinău, Universitatea Agrară de Stat din Moldova.

Crearea *Catalogul unic partajat – Primo ExLibris* prin implementarea *software ALEPH*, a fost un obiectiv de bază pentru bibliotecari. De ani buni acest sistem este ales de biblioteci și de consorții de biblioteci din toată lumea care doresc maximă flexibilitate în configurare. Versiunea *ALEPH 500* este utilizată de bibliotecile renumitelor universități Harvard, ETH Zurich, Sorbona sau biblioteci naționale precum British Library etc.

*Primo ExLibris*, permite utilizatorilor să obțină rapid, exact, informații dintr-o gamă largă de surse. Utilizatorilor le sunt prezentate informații de bibliotecă relevante, îmbogățite cu date provenind din resurse externe, însoțite de opțiuni de furnizare specifice, asupra cărora pot acționa după dorință.

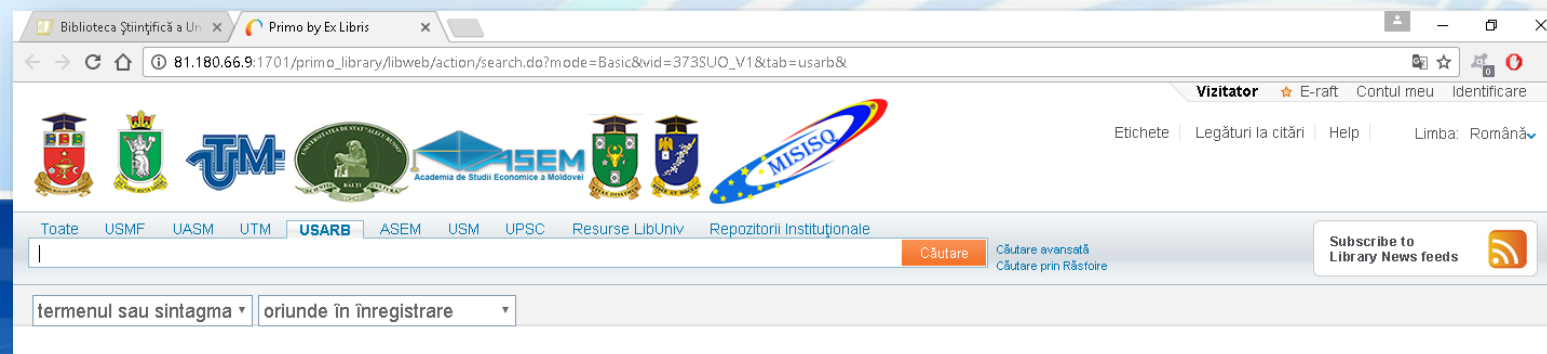

*Primo* oferă un spectru larg de puncte de acces ori de câte ori o doresc utilizatorii și de oriunde se află. Prin incorporarea serviciilor *Primo* în platformele instituționale, precum site-urile web și sistemele e-learning, bibliotecile sporesc accesibilitatea colecțiilor și utilizarea lor.

*ExLibris Primo* oferă în cadrul *Resurselor LibUniv* indicele ***Primo Central Index*** – un material excepțional pentru comunitatea științifică. Este un indice multidisciplinar de e-resurse academice de importanță globală, care include articole din reviste, cărți, documente legale etc. cu acces deschis. Tot aici putem accesa EBSCO, care ajută la realizarea obiectivelor prin creșterea expunerii colecției pentru comunitatea academică

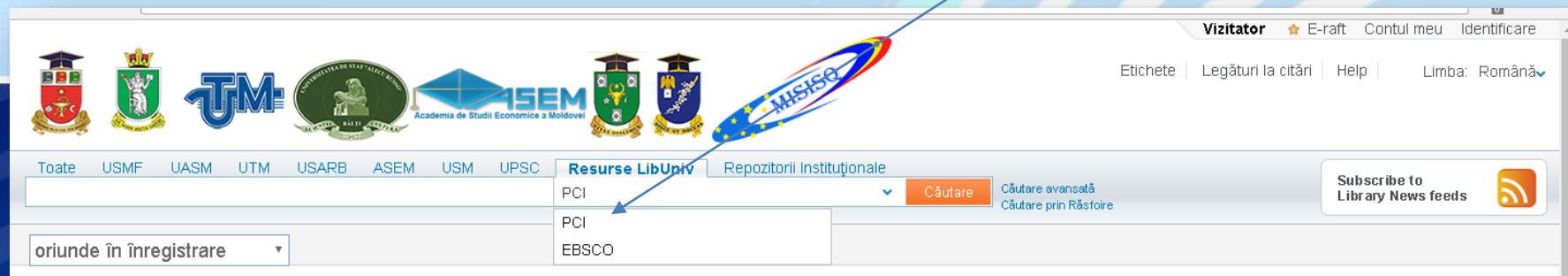

**Software ALEPH** este un sistem complex, integrat care satisface întregul sistem de servicii ale bibliotecii.

Este structurat pe mai multe module: **Achiziție, Catalogare, Circulație, WebOpac**, precum și gestionarea informațiilor interne prin servicii de **rapoarte și analize statistice**).

**Catalogarea** prevede completarea câmpurilor și subcâmpurilor pentru introducerea informațiilor necesare descrierilor bibliografice complete.

**Catalogarea** documentelor se desfășoară în 3 etape: formularea punctelor de acces, crearea descrierilor bibliografice, înregistrarea punctelor de acces.

Descrierile bibliografice sunt realizate prin respectarea normelor ISBD (*International Standard Bibliographic Description - Descrierea Bibliografică Internațională Standardizată*), care corespund câmpurilor și subcâmpurilor formatului MARC 21 și Standardului interstatal GOST 7.1-2003 „Библиографическая запись. Библиографическое описание. Общие требования и правила составления”.

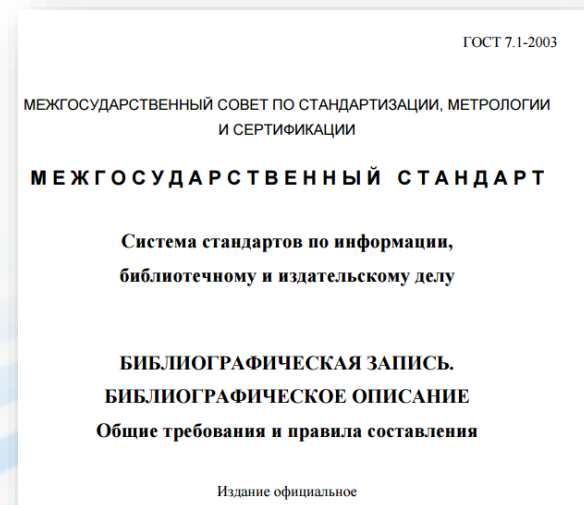
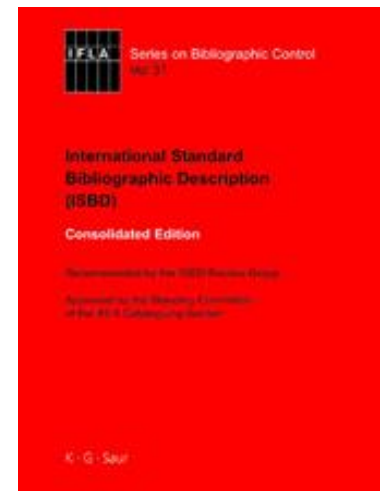

*Sistemul integrat de bibliotecă ALEPH oferă posibilitatea respectării tuturor standardelor naționale și internaționale de descriere bibliografică, dar a adus și elemente noi pentru bibliotecarii catalogatori și anume necesitatea cunoașterii și aplicării corecte a formatului bibliografic **MARC 21** (*Machine Readable Cataloging, creat în 1960 de către Henritte Avram, Biblioteca Congresului SUA*).*

Formatul **MARC 21**, ajută la facilitarea schimbului de informații bibliografice despre documente tipărite și documente non-carte - înregistrări audio, materiale video și materiale mixte. Datele bibliografice includ, de obicei, titluri, nume, subiecte, note, date de publicare și informații cu privire la descrierea fizică a unui document.

Etapele principale de implementare a modulului

Catalogare:

- ✓ Stabilirea câmpurilor și a subcâmpurilor
- ✓ Atribuirea codurilor câmpurilor și subcâmpurilor
- ✓ Stabilirea bazelor logice
- ✓ Evidența exemplarelor
- ✓ Tipărirea fișelor pentru cataloage tradiționale

În strategia de catalogare s-a avut în vedere catalogarea documentelor achiziționate și a celor retrospective. Operațiuni legate de catalogarea și evidența automatizată a documentelor sunt: ***catalogare, indexare, fișiere de autoritate*** (nume de persoană, nume de colectivitate, nume geografice, titluri uniforme, vedete de subiect) și ***evidența exemplarelor***.

Fișierele de autoritate au rolul de a asigura coerența și uniformitatea punctelor de acces din baza de date bibliografică a Bibliotecii, în vederea optimizării regăsirii informației de către utilizator, eficientizării prelucrării documentelor de către catalogatori și, totodată, creării mediului de partajare a înregistrărilor bibliografice de către biblioteci.

***Funcțiile fișierelor de autoritate:***

1. Decizie documentară
2. Instrument de referință
3. Controlul formei punctelor de acces
4. Susținerea accesului la fișierul bibliografic
5. Legătura între înregistrările bibliografice și de autoritate

# Lista câmpurilor MARC 21 pentru informații bibliografice (pentru *Resurse electronice/digitale/AV materiale*)

**LDR Leader (NR)**

**008 Informații generale (NR)**

**020 ISBN (R)**

**024 Divizionara**

**040 Sursa de catalogare (NR)**

**041 Cod de limbă (R)**

**080 Clasificare Zecimală Universală (R)**

**100 Autor persoană fizică - intrare principală (NR)**

**110 Autor colectiv instituție/organizație - intrare principală (NR)**

**111 Autor colectiv – conf./congres-intrare princ.(NR)**

**245 Titlu propriu-zis (NR)**

**246 Altă formă a titlului (R)**

**250 Ediția (R)**

**260 Date despre publicare (R)**

**300 Descrierea fizică**

**380 Tipul publicației**

**490/830 Titlu. Serie/Colecție**

**530 Notă de disponibilitate(tit. pe suporturi diferite)**

**538 Detalii de sistem**

**500 /504 Note generale**

**546 Titlu paralel**

**650 Vedete Subiect (R)**

**611 Subiect - congres, conferință (R)**

**650 Subiect - termen tematic (R)**

**700 Intrare complementară (R)**

**710 Autor colectiv instituție/org.- intrare sec. (R)**

**856 Localizare și acces electronic (R)**

**999 Local**

**BAS Instituția catalogatoare**

## **Notă**

La introducerea informațiilor necesare descrierilor bibliografice complete se pot adăuga alte câmpuri/subcâmpuri.

# Realizarea descrierii bibliografice a documentului electronic

Pentru realizarea înregistrărilor noi este important să selectăm tipul documentului – o oportunitate a programului ALEPH, creând o înregistrare nouă.

Înregistrările bibliografice existente pot fi identificate prin următoarele criterii:

- ISBN
- Autor
- Titlu
- Nr. de inventar
- Nr. de sistem, etc.

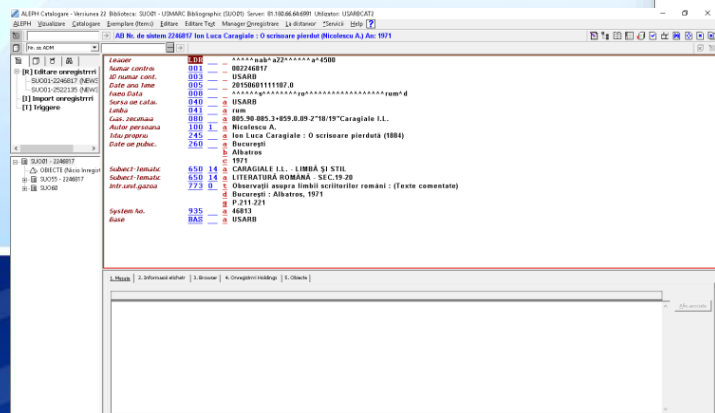
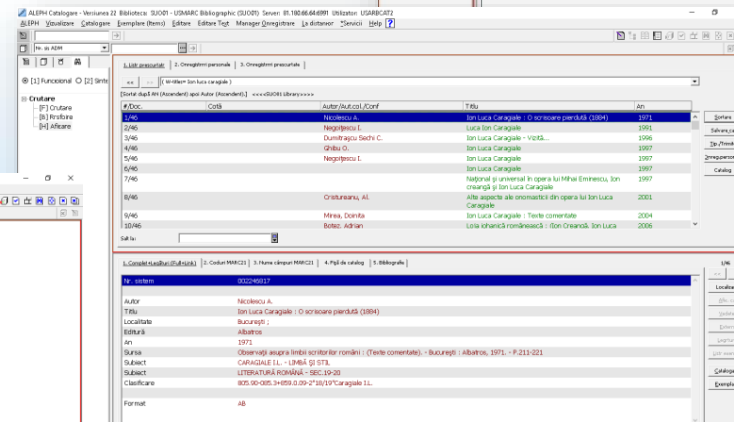
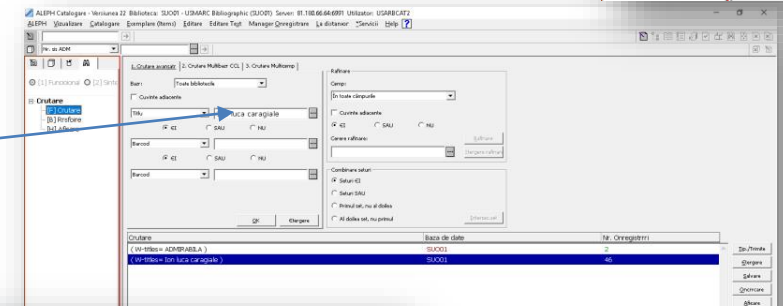
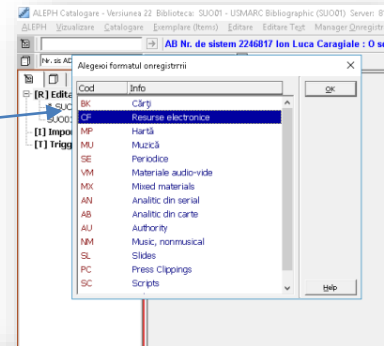

## Ce este LDR?

**Leader-ul (LDR)** este primul câmp/tabelă al înregistrării bibliografice. Este format din elemente de date ce conțin numere sau valori codificate care furnizează informații pentru procesarea înregistrării. Sunt 24 de poziții în câmpul Leader, numerotate de la 00 până la 23. Nu are indicatori sau subcâmpuri.

Leader (Computer file)

Record status (05)	<input type="text" value="i"/>	Type of record (06)	<input type="text" value="m"/>
Bibliographic level (07)	<input type="text" value="m"/>	Type of Control (08)	<input type="text" value=""/>
Character coding scheme (09)	<input type="text" value="a"/>	Encoding level (17)	<input type="text" value="7"/>
Descriptive cataloging form (18)	<input type="text" value="i"/>	Linked record requirement (19)	<input type="text" value=""/>

OK  
Anulare

**Cîmpul 008** - valabil pentru toate tipurile de documente. Datele sunt definite în dependență de tipul materialului. Unele poziții din tabel sunt comune pentru toate tipurile de materiale, iar altele unui anumit tip de material cum ar fi: cărți (BK), **fișiere de calculator (CF)**, hărți (MP), Muzică (MU), Publicații continue (SE), materiale vizuale (VM), și materiale mixte (MX).

În fișierul Computer file/Resursă electronică sunt înregistrate subcâmpurile: **date numerice, program computer, fișier digital audio, sistem sau serviciu on-line etc.**

### Notă.

Câmpul 008 oferă posibilitatea legăturii dintre înregistrarea bibliografică și autorități, unde sunt reflectate informațiile despre loc publicare, cod de limbă, anul publicării, tipul documentului etc. Fără acest tabel, înregistrarea bibliografică, practic nu ar exista.

- Date entered on file (00-05):** A text input field.
- Date 1 (07-10):** A text input field.
- Publication Place (15-17):** A text input field with a dropdown menu.
- Target audience (22):** A text input field.
- Nature of contents (24-27):** A grid of checkboxes.
- Conference publ. (29):** A text input field.
- Index (31):** A text input field.
- Literary form (33):** A text input field.
- Language (35-37):** A text input field with a dropdown menu.
- Cataloging source (39):** A text input field.
- Type of date (06):** A text input field.
- Date 2 (11-14):** A text input field.
- Illustration codes (18-21):** A grid of checkboxes.
- Form of item (23):** A grid of checkboxes.
- Govt. publication (28):** A text input field.
- Festschrift (36):** A text input field.
- Unspecified (32):** A text input field.
- Biography (34):** A text input field.
- Modified record (38):** A text input field.

At the bottom of the window, there is a navigation bar with tabs: "1. Mesaj", "2. Informații atchic", "3. Browser", "4. Onregistri Holdings", and "5. Obiecte".

## ***Câmpuri utile pentru toate tipurile de documente:***

**020** – Conține un ***Număr Standard Internațional*** (ISBN), pentru Resurse în continuare (ISSN), fără ca numerele componente să fie precedate de inițialele ISBN. În schimb, trebuie incluse cratimele/spațiile dintre grupurile de cifre. Nu este permisă utilizarea niciunui semn de punctuație, în afara cratimelor.

### ***024 Divizionara***

**040 Sursa de catalogare** – de ex. USARB

**041 Cod de limbă.** Pentru codul de limbă au fost folosite coduri formate din 3 litere, care reprezintă primele 3 litere ale numelui limbii, în limba engleză. Bineînțeles există unele excepții pentru cazurile în care primele 3 litere sunt identice pentru 2 sau mai multe limbi.

### ***080 Clasificarea Zecimală Universală***

# Câmpuri/ date specifice tipului de materiale Resurse electronice/AV

**300** - Acest câmp conține informații despre **caracteristicile fizice ale unității bibliografice**. Din punctul de vedere al ISBD, zona are două părți principale, care includ elementele constitutive ale caracterizării cantitative: paginația și formatul. Este subcâmpul în care vom menționa dacă paginile numerotate au în interiorul lor material ilustrativ, dacă au un material însoțitor: CD-ROM, DVD etc.

Ex.: **300 a** 555 p.

**e** 1 CD-ROM;

**300 a** 3 discuri optice electronice

(3 CD-ROM, 1 DVD) ; în mapă 21x28 cm.

## **500 a *Note generale despre documentul catalogat.***

**a** Diapozitive

**530** – Notă care oferă informații despre disponibilitatea formei fizice suplimentare

**a *Disponibil online*** (documentele digitale)

**a *Disponibil și on-line*** (documentele tradiționale + digitizate)

## **538 – *Detalii de sistem***

*Sunt prezentate date tehnice minime pentru citirea unui document electronic – modul de acces, limbajul de programare, sistem de operare, cerințe de sistem, cerințe de memorie, software auxiliare etc.*

**538 a** - Ex. cerințe de sistem: 1 gigabait (GB) de RAM (pentru 32 de biți) sau 2 GB de RAM (pentru 64 de biți) sau: dispozitiv cu placă video DirectX 9 cu driver WDDM 1.0

**650 14 a** – Câmp pentru varianta de **vedetă-subiect** (se vor selecta VS acceptate).

## **856 - Localizare și acces electronic**

Acest câmp este utilizat pentru a indica în înregistrarea bibliografică a resursei electronice adresa la care poate fi accesată.

**856 40 u** - documentului în format electronic

**856 41** - documentul tradițional și dizitizat

**z** - Indicăm informația localizării documentului (cazul BȘ - *ORA USARB sau Biblioteca digitală*)

<a href="#">380</a>	<a href="#">c</a>	2017
<a href="#">504</a>	<a href="#">a</a>	DOU
<a href="#">530</a>	<a href="#">a</a>	Bibliogr.
<a href="#">600</a>	<a href="#">14</a>	Disponibil on-line
	<a href="#">a</a>	Caragiale, Ion Luca
	<a href="#">c</a>	scriitor
	<a href="#">d</a>	1852-1912
<a href="#">650</a>	<a href="#">14</a>	Publicații BȘ USARB
<a href="#">700</a>	<a href="#">1</a>	Magher, Marina
	<a href="#">d</a>	26/04/1976
	<a href="#">g</a>	Personalități Bălți
	<a href="#">4</a>	alcăt.
<a href="#">700</a>	<a href="#">1</a>	Luchianciuc, Natalia
	<a href="#">4</a>	alcăt.
<a href="#">700</a>	<a href="#">1</a>	Topalo, Valentina
	<a href="#">d</a>	(1957)
	<a href="#">4</a>	coord.
<a href="#">710</a>	<a href="#">2</a>	Biblioteca Științifică a Universității de Stat "Alec
	<a href="#">a</a>	Russo" din Bălți
<b>856</b>	<b>40</b>	<b>u</b> <a href="http://dspace.usarb.md:8080/jspui/handle/123456789/3002">http://dspace.usarb.md:8080/jspui/handle/123456789/3002</a>
	<a href="#">z</a>	<b>ORA USARB</b>
<a href="#">BAS</a>	<a href="#">a</a>	USARB
<a href="#">OWN</a>	<a href="#">a</a>	PUBLIC

<i>Leaeger</i>	<u>LDR</u>	—	—	0000nmm^a22^7i^4500
<i>Numar control</i>	<u>001</u>	—	—	002521164
<i>Date ano Time</i>	<u>005</u>	—	—	20170222123041.0
<i>Fixea Data</i>	<u>008</u>	—	—	170215s2017^mv^fg^d^rum^d
<i>Other ID</i>	<u>024</u>	—	a	82ro
<i>Sursa de catal.</i>	<u>040</u>	—	a	USARB
<i>Clas. zecumaia</i>	<u>080</u>	—	a	821.135.1.09"19"(092)Caragiale I.L.
<i>Titlu propriu</i>	<u>245</u>	<u>00</u>	a	Ion Luca Caragiale
			b	dramaturg, nuvelist, publicist: 165 de ani de la naștere: (30 ianuarie 1852 - 9 iunie 1912)
			b	[Expoziție on-line]
			c	Biblioteca Științifică a Universității de Stat "Alecu Russo" din Bălți ; realizat: Marina Magher, Natalia Luchianciuc ;
				coordonator: Valentina Topalo
<i>Date de pubuc.</i>	<u>260</u>	—	a	Bălți
			b	[s.n.]
			c	2017
<i>Tip publicație</i>	<u>380</u>	—	a	DOU
<i>Note bibliogr.</i>	<u>504</u>	—	a	Bibliogr.
<i>Aaa. Form Note</i>	<u>530</u>	—	a	Disponibil on-line
<i>Subiect-Nume p.</i>	<u>600</u>	<u>14</u>	a	Caragiale, Ion Luca
			c	scriitor
			d	1852-1912
<i>Subiect-Tematic</i>	<u>650</u>	<u>14</u>	a	Publicații BȘ USARB
<i>Nume persoana</i>	<u>700</u>	<u>1</u>	a	Magher, Marina
			d	26/04/1976
			g	Personalități Bălți
			4	alcăt.
<i>Nume persoana</i>	<u>700</u>	<u>1</u>	a	Luchianciuc, Natalia
			4	alcăt.
<i>Nume persoana</i>	<u>700</u>	<u>1</u>	a	Topalo, Valentina
			d	(1957)
			4	coord.
<i>Nume colectiv.</i>	<u>710</u>	<u>2</u>	a	Biblioteca Științifică a Universității de Stat "Alecu Russo" din Bălți
<i>Acces electr.</i>	<u>856</u>	<u>40</u>	u	<a href="http://dspace.usarb.md:8080/jspui/handle/123456789/3000">http://dspace.usarb.md:8080/jspui/handle/123456789/3000</a>
			z	ORA USARB
<i>Base</i>	<u>BAS</u>	—	a	USARB
<i>Owner</i>	<u>OWN</u>	—	a	PUBLIC

## Model de descriere bibliografică pentru documentul creat digital - *expoziție on-line*

## Fișa de catalog a înregistrării bibliografice :

Nr. sistem [002521164]

Ion Luca Caragiale : dramaturg, nuvelist, publicist: 165 de ani de la naștere: (30 ianuarie 1852 – 9 iunie 1912) : [Expoziție on-line] / Biblioteca Științifică a Universității de Stat "Alecu Russo" din Bălți ; realizat: Marina Magher, Natalia Luchianciuc ; coordonator: Valentina Topalo. – Bălți : [s.n.], 2017

Bibliogr.

Publicații BȘ USARB

Caragiale, Ion Luca scriitor 1852-1912

CZU 821.135.1.09\*19\*(092)Caragiale I.L.

### *Deducție* - Documentele electronice :

- vin în completarea resurselor print
- gradul de utilizare a acestora poate fi îmbunătățit și adus la nivelul investiției făcute pentru achiziționarea lor
- element fundamental în circuitul informației, considerat atât producător, cât și difuzor și consumator de informație
- furnizează doar informație relevantă, relevanța informației este dată de dialogul interactiv sistem-utilizator și de aprecierea subiectivă a utilizatorului....

**Primo ExLibris** - interfață de căutare în vastele colecții locale și electronice (baze de date, Repozitorii instituționale), integrată, perfect, cu sistemul ALEPH. Permite accesul utilizatorilor la servicii precum împrumuturi și cereri de rezervare direct din interfața Primo.

Vizitator ☆ E-raft Contul meu Identificare

Etichete | Legături la citări | Help | Limba: Română

Toate USMF UASM UTM **USARB** ASEM USM UPSC Resurse LibUniv Repozitorii Instituționale

ion luca caragiale : dramaturg Căutare Căutare avansată Căutare prin Răsfoire

Subscribe to Library News feeds

termenul sau sintagma oriunde în înregistrare

RSS Aadaugă pagina în e-Shelf

Afișează doar

Disponibil în bibliotecă (9) Full text online (1)

Rafinarea rezultatelor mele

Colecție

ASEM - Împrumut (1)

ASEM - Sala de lectură nr. 1 (1)

UPSC - Biblioteca UPS "Ion Creanga" (1)

UPSC - S/L Filologie (1)

USARB - Doc. șt./beletristică (6)

USARB - Eliminare USARB (1)

USARB - Org. și conservarea col. (4)

Afișează cele mai bune articole bX

Rezultate 1 - 10 din 15 pentru USARB - Eliminare USARB Sortat după: Relevanță 1 2

Afișează doar Disponibil în bibliotecă (9) Full text online (1)

Articol ☆ Ion Luca Caragiale - dramaturg și prozator național Ciocanu, Ion Limba română : rev. de șt. și cultură filologică 2002, Nr.11-12, P.135-140 ● Verificați holding Solicitare Detalii Recenzii&Etichete (Tag) Mai multe informații

Articol ☆ 150 ani de la nașterea lui Ion Luca Caragiale - dramaturg, poet, publicist, nuvelist și traducător Secieru, Vasile Magazin bibliologic 2002, Nr.1-2, P.95-101 ● Verificați holding Solicitare Detalii Recenzii&Etichete (Tag) Mai multe informații

Articol ☆ Ion Luca Caragiale dramaturg, nuvelist, publicist: 165 de ani de la naștere: (30 ianuarie 1852 - 9 iunie 1912) [Expoziție] 2017

## Rafinarea rezultatelor mele

### Colecție

- ASEM - Împrumut (1)
- ASEM - Sala de lectură nr. 1 (1)
- UPSC - Biblioteca UPS "Ion Creanga" (1)
- UPSC - S/L Filologie (1)
- USARB - Doc. șt./beletristică (6)
- USARB - Eliminare USARB (1)
- USARB - Org. și conservarea col. (4)
- USARB - Referințe bibliografice (1)
- USARB - Șt.Filologice (9)
- USM - Facultate de Litere (3)

Mai multe opțiuni ▾

### Data creării

De la  La

Rafinare

1962

2017

### Subiect

BLAGA LUCIAN(1895-1961) -

Articol

☆ **150 ani de la nașterea lui Ion Luca Caragiale - dramaturg, poet, publicist, nuvelist și traducător**

Secrieru, Vasile  
Magazin bibliologic 2002, Nr.1-2, P.95-101

● **Verificați holding**

[Solicitare](#) [Detalii](#) [Recenzii&Etichete \(Tag\)](#) [Mai multe informații](#)

Resursă  
electronică

☆ **Ion Luca Caragiale dramaturg, nuvelist, publicist: 165 de ani de la naștere: (30 ianuarie 1852 - 9 iunie**

**1912) [Expoziție]**

2017

● **Acces online**

[Vizualizare online](#) [Detalii](#) [Recenzii&Etichete \(Tag\)](#) [Mai multe informații](#)

Deschide sursa într-o nouă fereastră

Acțiuni

[Home](#) [Browse](#) [Help](#)

Search DSpace

Sign on to: ▾

OPEN RESEARCH ARCHIVE  
OF ALECU RUSSO  
BALTI STATE UNIVERSITY

Vizualizare on-line

## Referințe bibliografice:

1. *STANDARD MOLDOVEAN SM ISO 2789:2015. Informare și documentare. Statistici internaționale de bibliotecă*. Chișinău : Inst. Naț. de Standardizare (INS), 2015. 69 p.
2. *BIBLIOTECA ȘTIINȚIFICĂ. RAPORT DE ACTIVITATE 2016*. Coord. E. HARCONIȚA (red.). Elaborare: Centrul Managerial al Bibliotecii : Elena HARCONIȚA, L. MIHALUȚA, E. STRATAN. Bălți, 2017. 229 p.
3. CHITOROAGĂ, Valentina (coord.). *Metodologie de aplicare a GOST-ului 7.1-2003 "Библиографическая запись. Библиографическое описание: Общие требования и правила составления = Înregistrarea bibliografică. Descrierea bibliografică: Cerințe și reguli generale de alcătuire"*. Chișinău, 2016. 152 p.
4. *DICȚIONAR DE BIBLIOTECONOMI ȘI ȘTIINȚE ALE INFORMĂRII*. Acad. de Științe a Moldovei, Inst. de Studii Enciclopedice, Bibl. Șt. Centrul „Andrei Lupan” , Alcăt. Janna NIKOLAEVA, Lidia ZASAVIȚCHI. Chișinău, 2014. 535 p. ISBN 978-9975-4094-8-3.
5. HARCONIȚA, Elena. Biblioteca în formarea infrastructurii intelectuale și informaționale. In: *Managementul resurselor electronice în bibliotecile din Moldova* : Conf. intern.: Ed. a 4-a. 21-13 sept., 2006. Chișinău, 2006. pp. 23-26 [online] Disponibil: [http://lib.ase.md/site/docs/publicatii/dezvoltarea\\_durabila.pdf](http://lib.ase.md/site/docs/publicatii/dezvoltarea_durabila.pdf). [Accesat 12 sept. 2016].
6. MIHALUȚA, Lina, CUCU Adela. Catalogarea de la TINLIB la ALEPH. In: *Magazin bibliologic*. 2016, nr 1-4. pp. 36-40.
7. MIHALUȚA, Lina. Descrierea bibliografică analitică a articolelor în software integrat de bibliotecă ALEPH. In: *Magazin bibliologic*. 2016, nr. 1-4, pp. 41-47.
8. TOMESCU, Silvia. *Serviciile electronice din bibliotecile universitare și susținerea studiului și cercetării* [online]. Disponibil: <http://eprints.rclis.org/3981/1/III-1.pdf>. [Accesat 12 sept. 2016].